ZIPZIP

Her Hafta Cumartesi Günleri Çıkar
7 den 77 ye kadar her gencin mecmuası
Sayı: 109 28 Mayıs 1966 50 Kuruş

ÜÇ KITAYA VİZE

BU MEVSİMDE, BU ŞİDDETLİ YAĞMUR... BERBAT "HİNT DENİZİ YAĞMURU" MU ?..
OH.. HAYIR.. GEÇİCİ BİR SAĞNAK!
YOL, ŞİDDETLİ YAĞMURDAN GEÇİLEMEZ HÂLE GELİYORDU...
BİR ŞEY GÖRÜNMÜYOR ARTIK...
AMAN DİKKAT.. ÇABUK, FREN!
BU KÖPRÜDEN GEÇİLEMEZ ARTIK.. EN YAKIN BAŞKA KÖPRÜ DE BURAYA 100 KİLOMETRE ÖTEDE...
DOKTOR, KÖPRÜYÜ DÜZELTEBİLİRİZ...
BİRDEN BASTIRDIĞI GİBİ, BİRDEN DE DİNDİ...
İMDAAT!.. YARDIM EDİN!..
SELLERİN SÜRÜKLEDİĞİ DERME ÇATMA BİR SAL GÖRDÜLER...
BİR ŞEYLER YAPMALIYIZ..
MARK, SAKIN SUYA DALAYIM DEMEYİN.. SAMAN ÇÖPÜ GİBİ SÜRÜKLENİR GİDERSİNİZ..
N'OLURSA OLSUN!

MARK, APAÇIK KENDİNİ TEHLİKEYE ATTI...
NE KUVVETLİ SU CEREYANI VAR?.. ZOR DAYANABİLECEĞİM...
ŞU SALIN BİR TARAFINA TUTUNABİLSEM...
MARK SON GAYRETLE SALA TIRMANDI...
DİKKAT!.. BAŞINIZ KÖPRÜYE ÇARPACAK...
TEŞEKKÜR EDERİM.. ŞİMDİ SİZLERİ KURTARMIYA BAKAYIM...
VERİN ŞU KANCAYI BANA. BİR YERLERE TAKMALIYIZ..
HADİ GAYRET!... SIMSIKI TAKTIM...
ÇOCUKLARA YARDIM TEŞKİLATI DOKTORU ONLARA YARDIM ETTİ...
HALATI İYİ TUTUN!
SAKIN BIRAKMA... GELİYORUM.

ŞU AZGIN SULARI AŞALIM DERKEN BU İŞ GELDİ BAŞI-MIZA...
SİZ OLMASAY-DINIZ BOĞULUR-DUK...
ALLAHTAN OLACAK... VAKTİNDE YETİŞTİM...
TEHLİKEYİ GÖZE ALIP DA SUYA DALMASAYDINIZ HEPSİ ÖLÜRLER-Dİ...
DÜNYA BASINININ AKSETTİRİLECEK FACİALAR BUNLAR..
?
HEEY... DURUN!...
DAHA ÖTEYE GEÇEMEZSİNİZ... SU BASKINI VAR.
HAY AKSİ ŞEYTAN!
ACABA ORAYA VARA-BİLİR MİYİZ?
VRRAORR
SULAR, DEMİR-YOLUNU DA BOZMUŞ..
VRRRR
DOSTLARIMIZ, KAR-ŞIDAN BİR TRENİN GELDİĞİNDEN HABERSİZDİRLER..
DEVAMI GELECEK

UYARMALARA ALDIRIŞ ETMİYEN MOTOSİKLET KORKUNÇ BİR DALIŞ YAPTI...
VE O ANDA DA..
BLAM!
ANDRE... YARAN VAR MI?
UFF.. KOLUM... SAMAN ÇÖPÜ GİBİ HAVAYA SAVRULDUM!
BAŞKA YARALILAR DA OLABİLİR.. BEN ONLARA BAKAYIM...
PATLAMA SONUCU ŞEHİRDE HASAR BÜYÜKTÜ...
NE KORKUNÇ PATLAMA!
İTFAİYE KUVVETLERİNDEN DE YARALANANLAR OLMUŞTU...
ALİ VE ALBER YARALILARIN YARDIMINA KOŞTULAR...
VE BUNLARIN HEMEN TEDAVİLERİ YAPILDI...
KORKU VE TELAŞ BİRAZ YATIŞTI...
O ZAVALLI MOTOSİKLETLİYE N'OLDU ACABA?

BELKİ DE HAVAYA UÇMUŞTUR...
ARAŞTIRALIM ONU!
ÜÇÜ DE HER TARAFI GÖZDEN GEÇİRİYORLARDI...
KÜÇÜK BİR İZ BİLE YOK!
DEVAM EDELİM ARAŞTIRMAYA...
ŞEY...
BELKİ DE KAÇMIŞTIR...
BU FELÂKETTEN SONRA KAÇMAK AYIP DEĞİL Mİ?
ŞURADAKİLERE BAKSANIZA.
BURAYA GELİN ÇOCUKLAR..
KAN LEKELERİ VAR!
AĞIR SURETTE YARALANDI GALİBA MOTOSİKLETLİ...
PEKİ AMA NEREYE GİTTİ..
BU YOLDAN GİTMİŞ OLMALI...
BU TARAFA MI SAPTI ACABA?
ŞU DAR SOKAĞA GELİN!
İŞTE.. ONUN MOTOSİKLETİ...
BAKIN.. ARKA TEKERLEK LÂSTİĞİ YARILMIŞ. ONUN İÇİN MOTORU BIRAKIP KAÇMIŞ...
YOLDA RASTLADIĞIMIZ TURİSTLERDEN BİRİSİ OLMASIN!..
EVET.. ÇOK MÜMKÜN...
İMKÂN YOK... ONLARIN MOTOSİKLETİNİ BİLİYORUM BEN.. AMA ONLARLA SEYAHAT EDEN BİRİ OLABİLİR..

ONLARI BULMAK LÂZIM.. İLÇEYE GİRMEYE ÇALIŞACAKLARI İÇİN CİVARDA BİR YERE SAKLANMIŞ OLABİLİRLER...
ŞURDAKİ DÜKKÂNLARDAN SORALIM...
BİR KAÇ YERE SORDUKTAN SONRA TALİH NİHAYET ÜÇ İZCİYE GÜLMÜŞTÜ...
Sİ SENYOR.. MOTOSİKLETLİ ÜÇ FRANSIZ GENCİ.. İYİ TANIYORUM ONLARI... İLÇEDEKİ PLÂJ OTELİNDELER...
BİRAZ SONRA PLÂJ OTELİNDE...
MERHABA... BİZİMLE Mİ KONUŞACAKSINIZ?
EVET... BİR MOTOSİKLET BULUNDU... PATLAMAYA SEBEBİYET VEREN MOTOR.. SİZİN FLÂMANIN AYNI VAR ONDA DA...
HA... ŞEY... LÜK MASAR'IN MOTORU OLMALI... BİZİMLE BURADA TATİLİNİ GEÇİRİYOR.. BUGÜN ÖĞLEDEN SONRA BİRAZ DOLAŞMAK İÇİN YANIMIZDAN... SONRA BİR DAHA GÖRÜNMEDİ.. DEĞİL Mİ JİL...
EVET... RAF'LA BEN, JANDARMADAN MÜSAADE ALARAK OTELE DÖNDÜK.. BİLDİĞİM BU KADAR...
O HALDE GELİN BİZİMLE.. ARKADAŞINIZ YARALANDI.. KAN İZLERİ VAR..
YARALANDI MI? AH, ÇOK FENA...
HADİ GİDELİM JİL...
DAR SOKAĞA GELDİLER...
BURADA MI?
EVET... KALDIRIMDA..
AA.. MOTOR ORTADA YOK.. KAYBOLMUŞ...
ARKADAŞI İLE KISA SÜREN BİR BAKIŞMADAN SONRA RAF, UMURSAMAZLIKLA OMUZ SİLKTİ...
HERHALDE MOTORUNU ARAMAK İÇİN GELMİŞ VE ALIP GİTMİŞTİR.. DURUMU HABER VERDİĞİNİZ İÇİN TEŞEKKÜRLER..
Bİ DAKKA.. JANDARMAYA HABER VERMEK LÂZIM.. PATLAMAYA SEBEBİYET VEREN ODUR...
SİZ BU İŞE NEDEN KARIŞIYORSUNUZ? BU, LÜK'Ü İLGİLENDİRİR..
SONRA BU İŞ, BİZE AİT BİR ŞEY... SİZE NE ?..
GÖRÜYORUM Kİ CANINIZ SIKILDI BUNA !
İYİ YA.. ÖYLE OLSUN.. JANDARMAYA GİDİP HABER VERİN...
ŞİMDİ GİDİYORUZ.
JANDARMA MERKEZİNDE TURİST GENÇLERİN İFADELERİ ALINIYORDU...
ARKADAŞINIZ KAÇMAKLA DURUMU BÜSBÜTÜN AĞIRLAŞTIRDI.. NEREYE KAÇARSA KAÇSIN BULURUM...

BEĞENDİNİZ Mİ YAPTIĞINIZI? ARKADAŞINIZ LÜK'Ü BU İHBARINIZLA GÜÇ DURUMA DÜŞÜRDÜNÜZ...
NEDEN ALINIYOR VE KIZIYORSUNUZ? VAZİFEMİZDİ... ÖYLE YAPTIK... KAÇMAKLA HİÇ DE İYİ ETMEDİ...
GÖRÜRÜZ BAKALIM...
RAF VE JİL, BU SÖZLERDEN SONRA, ÜÇ KAFADAR'I BIRAKIP YANLARINDAN AYRILDILAR...
TUHAF ÇOCUKLAR.. ARKADAŞLARININ TARAFINI TUTUYORLAR...
EVET.. HEM NEREYE GİTTİĞİNİ DE BİLİYORLAR AMA SÖYLEMİYORLAR...
ARTIK ÜZERİNDE DURMIYALIM BU İŞİN... GİDİP YATALIM...
ERTESİ SABAH...
DELİKSİZ BİR UYKU ÇEKTİM.. ÖYLE BİR İŞTAHIM VAR Kİ.. SİZE BİR ŞEY BIRAKMIYACAĞIM YİYECEK...
BİR KAÇ KIRINTI DA BİZE KALSIN...
KAHVALTI EDERLERKEN, BİR GÜN ÖNCEKİ OLAYI GÖRÜŞÜYORLARDI...
KİM NE DERSE DESİN, İYİ YAPTIK JANDARMAYA HABER VERMEKLE...
BUGÜN BALIKADAM OLACAĞIZ... NE DERSİNİZ?
MÜKEMMEL...
ÜÇ KAFADARLAR DENİZİN DİBİNİ ÂDETA TARIYORLARDI...
BAKIN NE BULDUM.. ESKİ BİR TESTİ...
EVET.. ÇOK GÜZEL...
DENİZE İNEN KAYALIKLAR DOLAYLARINDA BİR HAYLI DOLAŞTILAR...
BU DA NE?.. GALİBA..... ŞEY.....
DEVAMI GELECEK SAYIDA

ESRARENGİZ ZİYARETÇİ

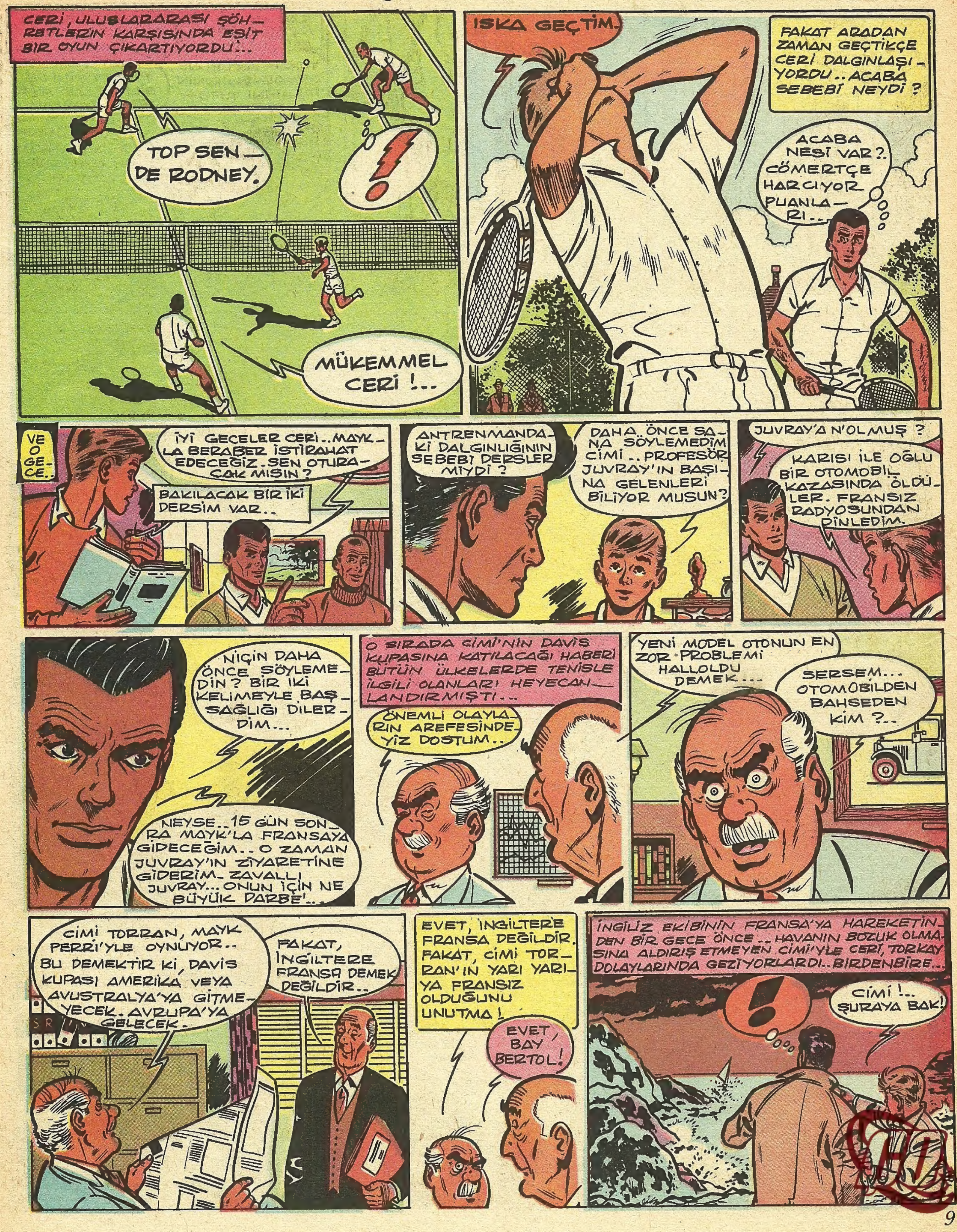

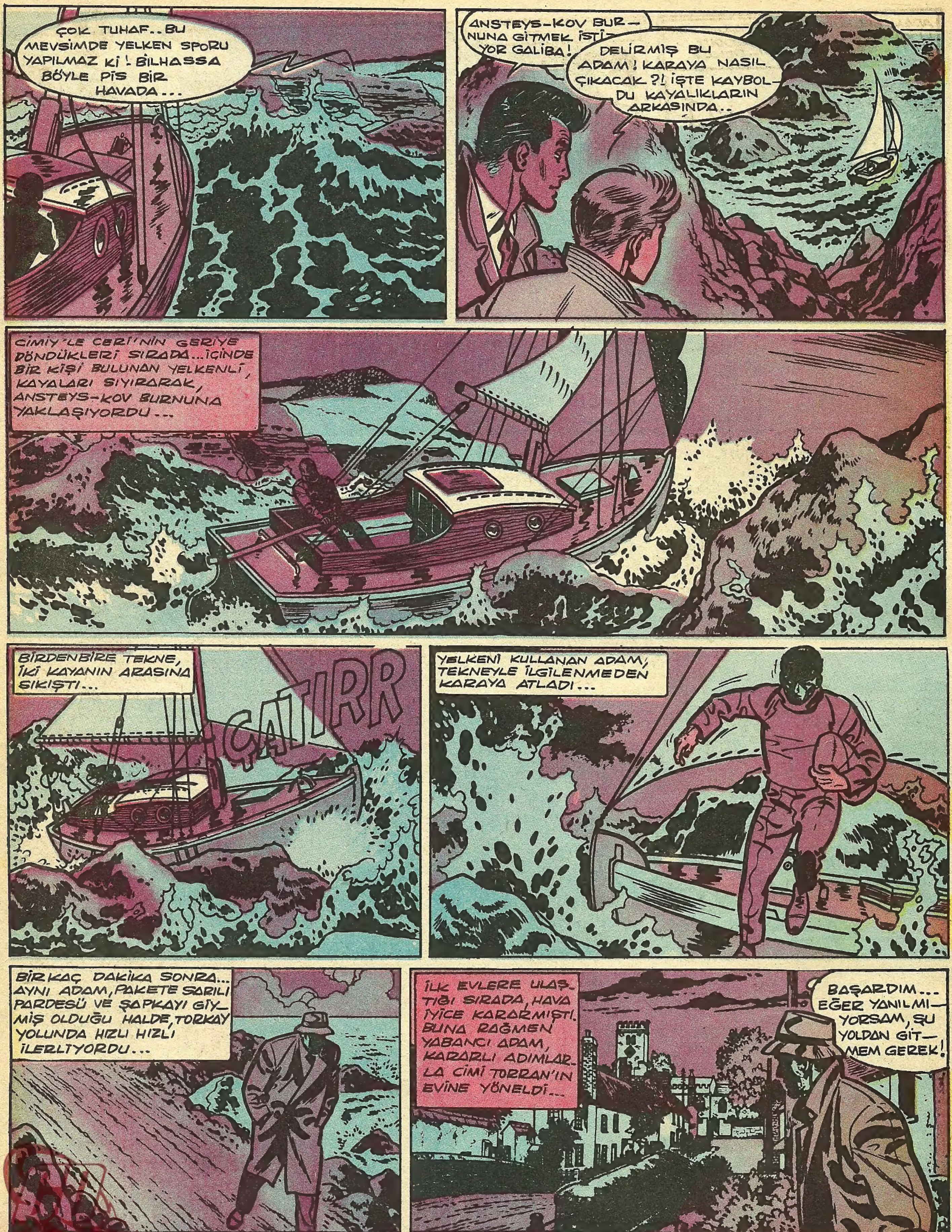
ÇOK TUHAF.. BU MEVSİMDE YELKEN SPORU YAPILMAZ Kİ! BİLHASSA BÖYLE PİS BİR HAVADA...
ANSTEYS-KOV BURNUNA GİTMEK İSTİYOR GALİBA!
DELİRMİŞ BU ADAM! KARAYA NASIL ÇIKACAK?! İŞTE KAYBOLDU KAYALIKLARIN ARKASINDA..
CİMİY'LE CERİ'NİN GERİYE DÖNDÜKLERİ SIRADA... İÇİNDE BİR KİŞİ BULUNAN YELKENLİ, KAYALARI SIYIRARAK, ANSTEYS-KOV BURNUNA YAKLAŞIYORDU...
BİRDENBİRE TEKNE, İKİ KAYANIN ARASINA SIKIŞTI...
ÇATIRR
YELKENİ KULLANAN ADAM, TEKNEYLE İLGİLENMEDEN KARAYA ATLADI...
BİRKAÇ DAKİKA SONRA... AYNI ADAM, PAKETE SARILI PARDESÜ VE ŞAPKAYI GİYMİŞ OLDUĞU HALDE, TORKAY YOLUNDA HIZLI HIZLI İLERLİYORDU...
İLK EVLERE ULAŞTIĞI SIRADA, HAVA İYİCE KARARMIŞTI. BUNA RAĞMEN YABANCI ADAM, KARARLI ADIMLARLA CİMİ TORRAN'IN EVİNE YÖNELDİ...
BAŞARDIM... EĞER YANILMIYORSAM, ŞU YOLDAN GİTMEM GEREK!

ADAM BİR SÜRE DEMİR PARMAKLIKLI KAPININ ÖNÜNDE TEREDDÜT ETTİ.. SAATİNE BAKTI.. DOKUZ BUÇUKTU...
VE EN SONUNDA...
DONG
ACABA KİM ?! İNŞALLAH BU GÜRÜLTÜDEN BAY CİMİ UYANMAZ !!
THE HERALD
İHTİYATLI OL TOMSON.. YANINA KENDİNİ KORUYACAK BİR ŞEY AL... BAHÇEYE MUHAKKAK BÜYÜK BİR KÖPEK ALMALIYIZ.
BİR KAÇ SANİYE SONRA...
BAY CİMİ TORRAN'LA GÖRÜŞMEK İSTİYORUM!
NE İSTİYORSUNUZ?
BU ADAM İNGİLİZ DEĞİL GARİP BİR HALİ VAR...
BAY TORRAN İSTİRAHAT EDİYOR. YARIN SABAH SEYAHATA ÇIKIYOR...
AMAN YARABBİ... YARIN SABAH MI ?! ÖYLEYSE BAY TORRAN'I HEMEN GÖRMELİYİM. ŞU KARTI VERİN ONA
PEKÂLÂ EFENDİM. BİR DAKİKA BEKLER MİSİNİZ ?
RAHATSIZ EDİYORUM EFENDİM.. ŞÜPHELİ GÖRÜNÜŞLÜ BİR ADAM SİZİNLE GÖRÜŞMEK İSTİYOR..
KİM ACABA?
KARTI OKUMADIM EFENDİM...
AMAN YARABBİ! O ADAMI HEMEN OTURMA ODASINA AL TOMSON.. ŞİMDİ GELİYORUM...
BİRAZ SONRA...
SİZ HA ?! NASIL GELDİNİZ ?.. NE OLDU SİZE ?..
KIYAFETİMİN TUHAFLIĞINI HOŞ GÖR DOSTUM.. NE GÜÇLÜKLERLE BURAYA GELEBİLDİĞİMİ TAHMİN EDEMEZSİNİZ.. SENİ GÖRMEM LÂZIMDI...
BİR KADEH VİSKİ... SİZE İYİ GELECEKTİR...
GİDEBİLİRSİN TOMSON !..
EMREDERSİNİZ EFENDİM!
BU GARİP KIYAFETLİ ADAM DA KİM ?.. ÇOK TUHAF !
TORRAN, KONUŞTUKLARIMIZI HİÇ KİMSENİN DİNLEMEMESİNİ RİCA EDERİM. KİMSE DUYMAMALI...

MERAK ETMEYİN.. TOMSON'A YATMASINI SÖYLEDİM..CERİ İSE ŞİMDİ KAÇINCI UYKUDA KİMBİLİR...
YABANCI BAŞINDAN GEÇENLERİ ANLATMAĞA BAŞLADI.. HİKÂYE İLERLEDİKÇE CİMİ'NİN GÖZLERİ İRİLEŞİYORDU...
CİMİNİN ERTESİ SABAH FRANSA'YA GİDECEĞİNİ DÜŞÜNEN CERİ, UYUYAMAMIŞTI.. ALT KATTAN MIRILTILARI DUYARAK MERAKLANMIŞTI...
OTURMA ODASINDA İSE CİMİ DERİN DERİN DÜŞÜNÜYORDU...
İŞTE HER ŞEYİ ANLATTIM...
BİRDEN..
SUS.. DİNLE...
İNŞALLAH KONUŞTUKLARIMIZI DUYMAMIŞTIR...
GARÇ
CİMİ DIŞARI FIRLADI.. VE...
BURADA NE İŞİN VAR? HİÇ KİMSENİN ODASINDAN ÇIKMAMASINI SÖYLEMEDİM Mİ ?..
ÇABUK ODANA GİT... UNUTMA!.. BU ODADA HİÇ KİMSEYİ GÖRMEDİN.
ŞİMDİYE KADAR CİMİ'Yİ BÖYLE ÖFKELİ GÖRMEMİŞTİM..ACABA ODADAKİ ADAM KİMDİ ?.
ERTESİ SABAH...
DÜN GECEKİ OLAY İÇİN ÖZÜR DİLERİM...
BEN UNUTTUM BİLE...
VERMEK ZORUNDA OLDUĞUM BİR KARAR YÜZÜNDEN ÇOK SİNİRLİYDİM. DAVİS KUPASINA KATILMIYACAĞIM...TAKIMDAN ÇEKİLİYORUM CERİ..
MAÇTAN KAÇIYORUM... ALÇAKLIK BU..
BU İMKÂNSIZ!..

BEYAZ ŞEYTAN

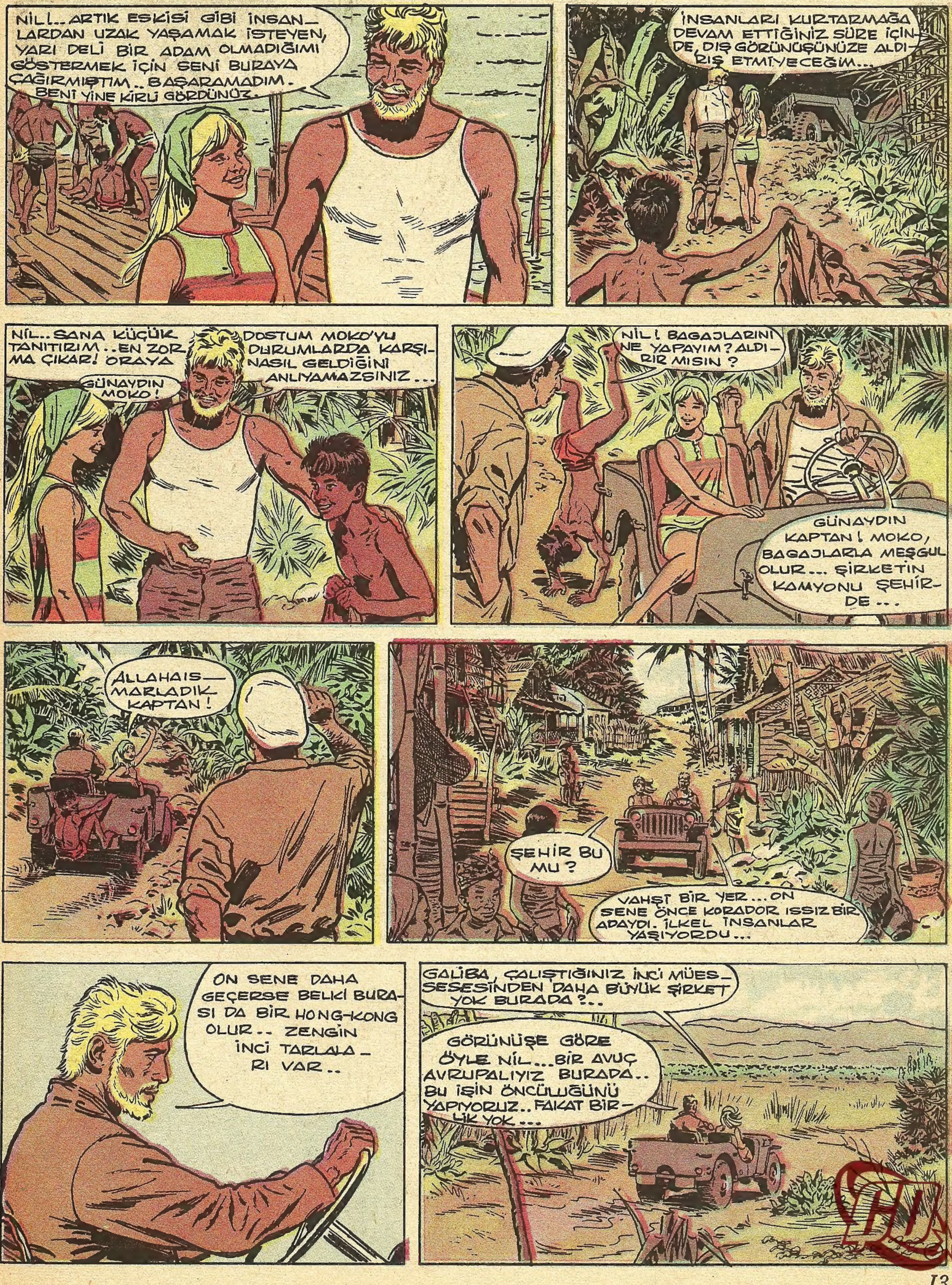

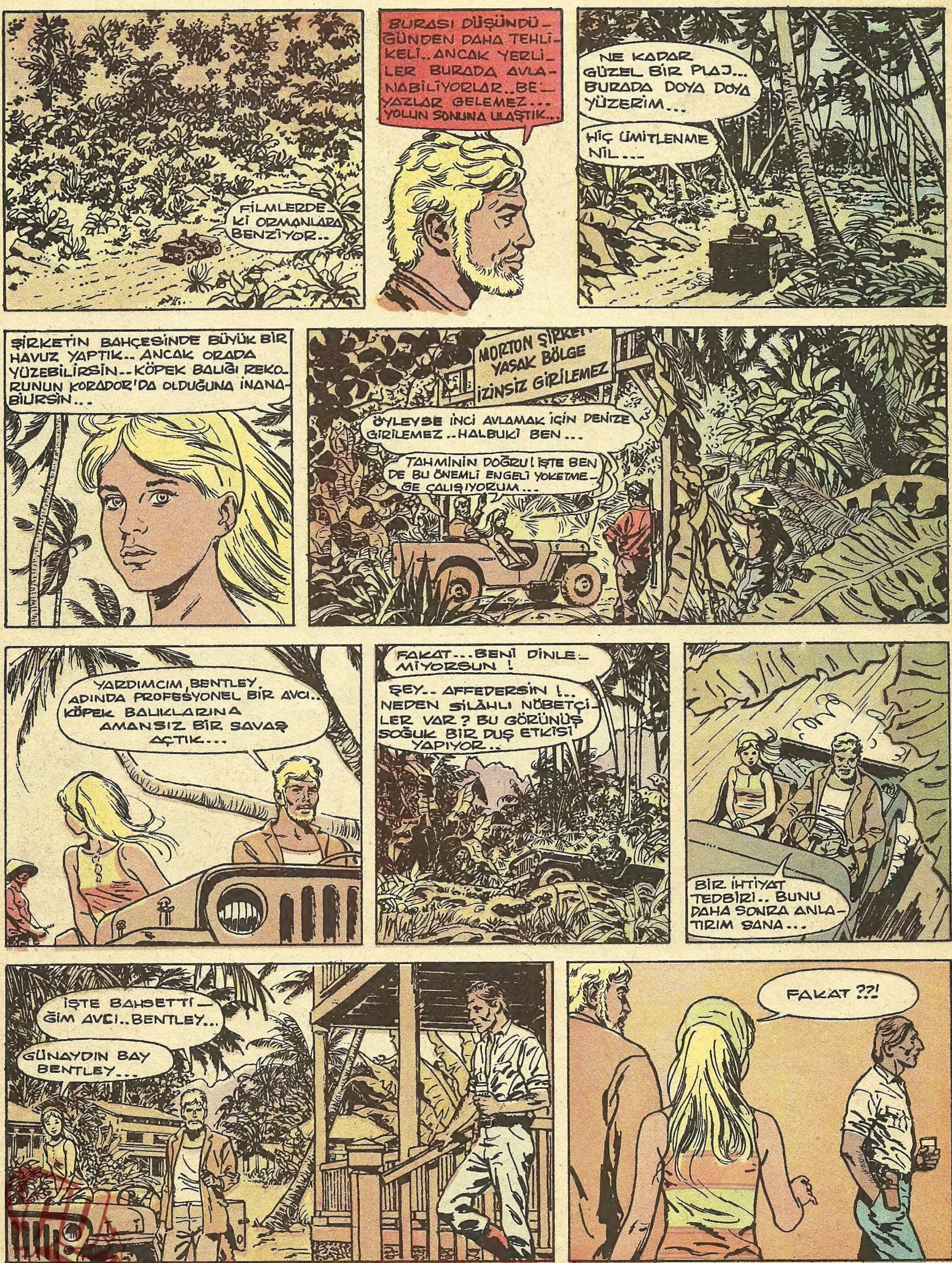
FİLMLERDEKİ ORMANLARA BENZİYOR..
BURASI DÜŞÜNDÜĞÜNDEN DAHA TEHLİKELİ.. ANCAK YERLİLER BURADA AVLANABİLİYORLAR.. BEYAZLAR GELEMEZ... YOLUN SONUNA ULAŞTIK...
NE KADAR GÜZEL BİR PLAJ... BURADA DOYA DOYA YÜZERİM...
HİÇ ÜMİTLENME NİL...
ŞİRKETİN BAHÇESİNDE BÜYÜK BİR HAVUZ YAPTIK.. ANCAK ORADA YÜZEBİLİRSİN.. KÖPEK BALIĞI REKORUNUN KORADOR'DA OLDUĞUNA İNANABİLİRSİN...
MORTON ŞİRKETİ YASAK BÖLGE İZİNSİZ GİRİLEMEZ
ÖYLEYSE İNCİ AVLAMAK İÇİN DENİZE GİRİLEMEZ.. HALBUKİ BEN...
TAHMİNİN DOĞRU! İŞTE BEN DE BU ÖNEMLİ ENGELİ YOKETMEGE ÇALIŞIYORUM...
YARDIMCIM, BENTLEY ADINDA PROFESYONEL BİR AVCI.. KÖPEK BALIKLARINA AMANSIZ BİR SAVAŞ AÇTIK...
FAKAT... BENİ DİNLEMİYORSUN !
ŞEY.. AFFEDERSİN !.. NEDEN SİLÂHLI NÖBETÇİLER VAR ? BU GÖRÜNÜŞ SOĞUK BİR DUŞ ETKİSİ YAPIYOR..
BİR İHTİYAT TEDBİRİ.. BUNU DAHA SONRA ANLATIRIM SANA...
İŞTE BAHSETTİĞİM AVCI.. BENTLEY...
GÜNAYDIN BAY BENTLEY...
FAKAT ??!

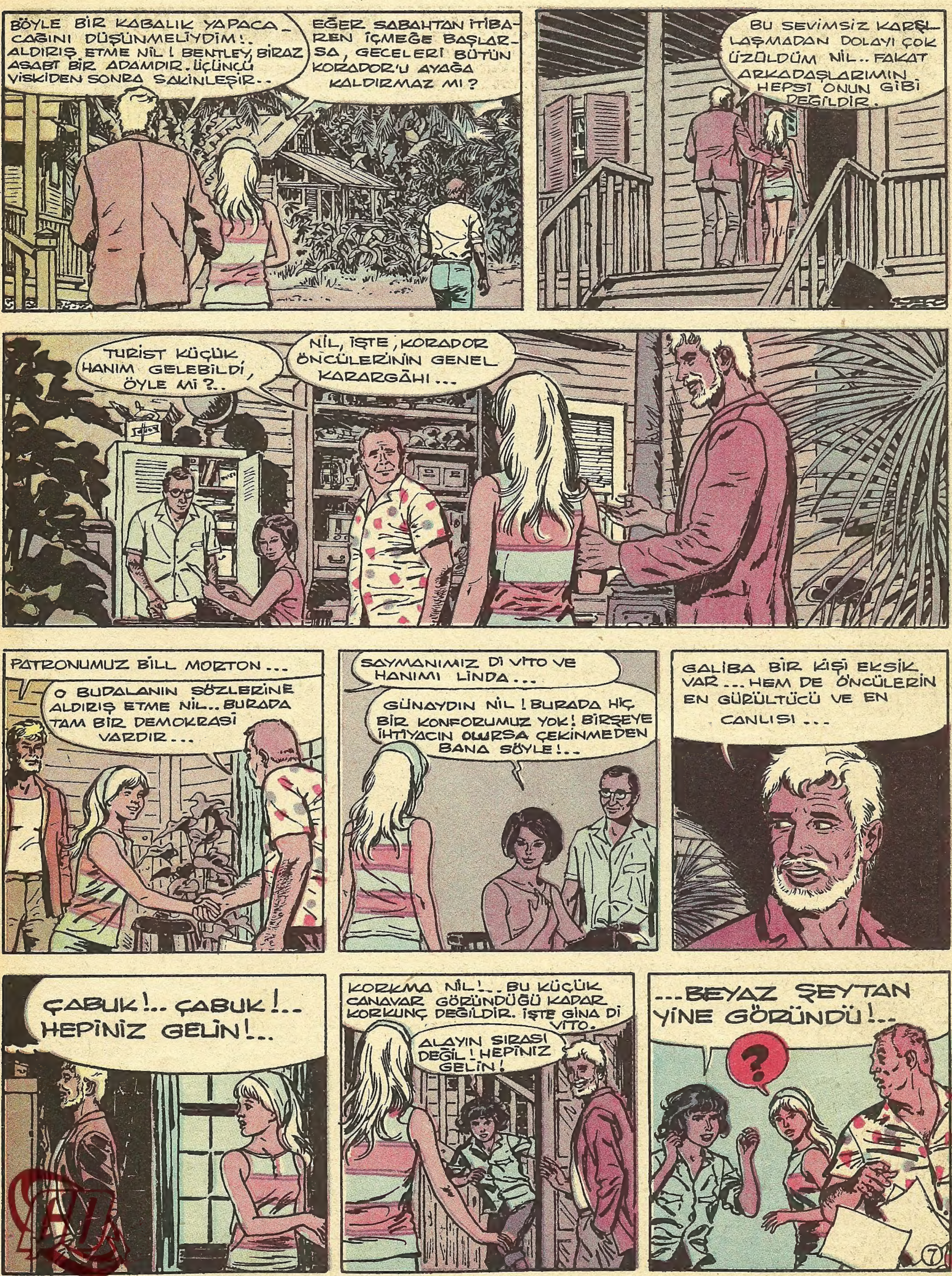
BÖYLE BİR KABALIK YAPACAĞINI DÜŞÜNMELİYDİM!..
ALDIRIŞ ETME NİL! BENTLEY, BİRAZ ASABİ BİR ADAMDIR. ÜÇÜNCÜ VİSKİDEN SONRA SAKİNLEŞİR..
EĞER SABAHTAN İTİBAREN İÇMEĞE BAŞLARSA, GECELERİ BÜTÜN KORADOR'U AYAĞA KALDIRMAZ MI?
BU SEVİMSİZ KARŞILAŞMADAN DOLAYI ÇOK ÜZÜLDÜM NİL.. FAKAT ARKADAŞLARIMIN HEPSİ ONUN GİBİ DEĞİLDİR.
TURİST KÜÇÜK HANIM GELEBİLDİ, ÖYLE MI?..
NİL, İŞTE, KORADOR ÖNCÜLERİNİN GENEL KARARGÂHI...
PATRONUMUZ BİLL MORTON...
O BUDALANIN SÖZLERİNE ALDIRIŞ ETME NİL.. BURADA TAM BİR DEMOKRASİ VARDIR...
SAYMANIMIZ Dİ VITO VE HANIMI LİNDA...
GÜNAYDIN NİL! BURADA HİÇ BİR KONFORUMUZ YOK! BİRŞEYE İHTİYACIN OLURSA ÇEKİNMEDEN BANA SÖYLE!..
GALİBA BİR KİŞİ EKSİK VAR... HEM DE ÖNCÜLERİN EN GÜRÜLTÜCÜ VE EN CANLISI...
ÇABUK!.. ÇABUK!.. HEPİNİZ GELİN!..
KORKMA NİL!.. BU KÜÇÜK CANAVAR GÖRÜNDÜĞÜ KADAR KORKUNÇ DEĞİLDİR. İŞTE GİNA Dİ VITO.
ALAYIN SIRASI DEĞİL! HEPİNİZ GELİN!
...BEYAZ ŞEYTAN YİNE GÖRÜNDÜ!..
?
7

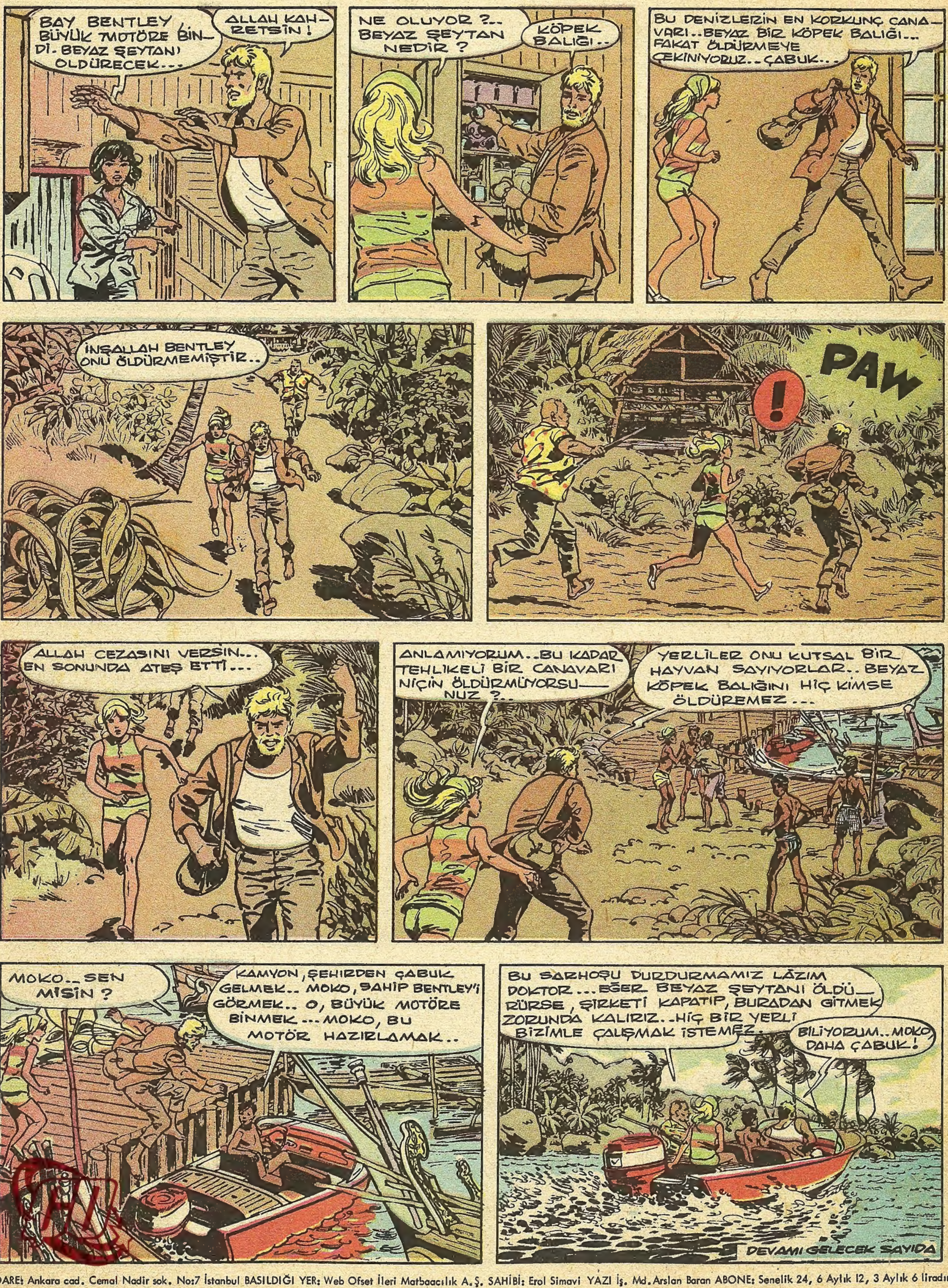

İDARE: Ankara cad. Cemal Nadir sok. No:7 İstanbul BASILDIĞI YER: Web Ofset İleri Matbaacılık A.Ş. SAHİBİ: Erol Simavi YAZI İş. Md. Arslan Baran ABONE: Senelik 24, 6 Aylık 12, 3 Aylık 6 liradır.